

Documento rectificado segundo acordo adoptado polo Pleno de Corporación en



sesión do 10 ABR. 2019

[Signature]
O secretario xeral de Pleno

| IDENTIFICACIÓN DA PARCELA | |
|------------------------------------|-----------|
| PARCELA NÚMERO | 10 |
| REFERENCIA CATASTRAL | |
| NUMERACIÓN PARCELA DE ORIXE PERI-7 | 1-198 |

| IDENTIFICACIÓN TITULAR | |
|--|--|
| SEGUNDO CATASTRO | SEGUNDO PROXECTO |
| Sistema viario municipal. CONCELLO | Sistema viario municipal. CONCELLO |
| Titular catastral no momento de exposición pública do Proxecto integrado | Titular resultante da comprobación efectuada |

| SUPERFICIE DA PARCELA | | |
|------------------------------|---------|---------------------|
| FASE 1a | FASE 1b | SUPERFICIE AFECTADA |
| 58 | 49 | 107 |
| RESTO FINCA | | |
| SUPERFICIE TOTAL A EXPROPIAR | | PONSE A DISPOSICIÓN |

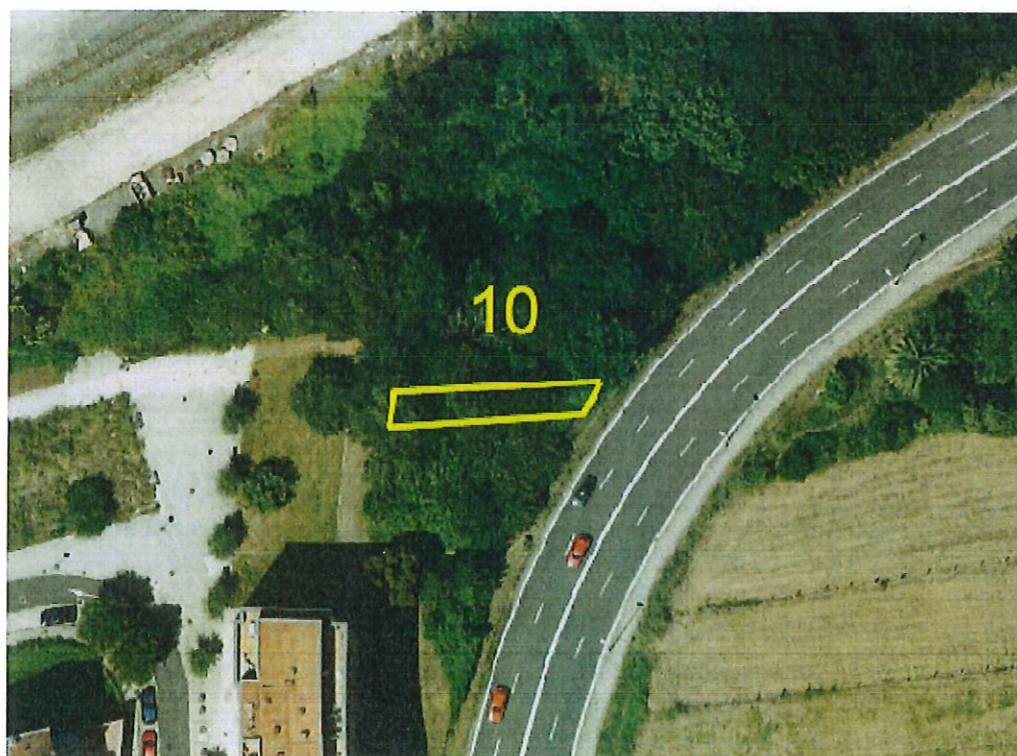

| VALORACIÓN DO SOLO | | | |
|-----------------------------|----------------|-----------------|------------|
| SUPERFICIE A EXPROPIAR | VALOR UNITARIO | VALOR DO SOLO | |
| | | | |
| VALORACIÓN OUTROS BENS | | | |
| DESCRICIÓN | ud | VALOR UNITARIO. | VALORACIÓN |
| Dracaena sp. | 2 | | |
| Ribinia pseudoacacia | 3 | | |
| VALOR OUTROS BENS | | | |
| VALOR TOTAL DE EXPROPIACIÓN | | | |